



**PRÉFÈTE  
DU PUY-DE-DÔME**

*Liberté  
Égalité  
Fraternité*

**N° 00104**

**Cabinet  
Direction des Sécurités**

Clermont-Ferrand, le 15 avril 2026

Monsieur le Maire,

La commune de DAVAYAT a effectué une demande de reconnaissance de l'état de catastrophe naturelle au titre des phénomènes de mouvements de terrain différentiels consécutifs à la sécheresse et à la réhydratation des sols survenus du 1<sup>er</sup> janvier 2025 au 31 décembre 2025.

Je vous informe que votre commune n'a pas été reconnue en état de catastrophe naturelle par l'arrêté n° NOR INTE2609024A du 3 avril 2026 publié au Journal Officiel du 14 avril 2026 (dont vous trouverez un extrait joint au présent courrier). Les annexes de l'arrêté précisent les motivations de cette décision.

Conformément aux dispositions de l'article 4 de l'arrêté précité, l'ensemble des documents administratifs ayant conduit à l'adoption de cette décision, et notamment les rapports d'expertise techniques réalisés, sont communicables aux communes et aux sinistrés concernés sur demande auprès de mes services (Préfecture du Puy-de-Dôme – Direction des Sécurités – Service Interministériel de Défense et de Protection Civiles). Vous trouverez en pièce jointe une fiche précisant les modalités pratiques d'organisation de cette communication.

Les décisions de reconnaissance ou de rejet de l'état de catastrophe naturelle peuvent faire l'objet d'un recours dans les conditions prévues par l'article 4 de l'arrêté précité.

Je vous invite à informer de la publication au Journal Officiel de cette décision les habitants concernés de votre commune et mes services sont à votre disposition pour tout renseignement complémentaire.

Je vous prie d'agréer, Monsieur le Maire, l'expression de ma considération distinguée.

**La Préfète,**

**Anne FRACKOWIAK-JACOBS**

**Monsieur Antoine MORIN  
Maire de DAVAYAT  
19 rue du Mas  
63200 – DAVAYAT**



2025	<b>Fiche de notification des motivations</b> portant reconnaissance et non reconnaissance de l'état de catastrophe naturelle suite aux mouvements de terrain différentiels consécutifs à la sécheresse et à la réhydratation des sols <b>Commune : Davayat</b>
------	-------------------------------------------------------------------------------------------------------------------------------------------------------------------------------------------------------------------------------------------------------------------------

*Une notice explicative détaillant les notions abordées dans la présente fiche vous a été communiquée et est accessible dans l'application iCatNat.*

**1 - Période sur laquelle porte la ou les demande(s) communale(s)**

Du 01/01/2025 au 31/12/2025

**2 - Sens de la décision adoptée par arrêté interministériel**

La commune n'est pas reconnue en état de catastrophe naturelle pour le phénomène mouvements de terrain différentiels consécutifs à la sécheresse et à la réhydratation des sols pour la période : du 01/01/2025 au 31/12/2025

**3 - Mise en œuvre du critère géotechnique**

(source : données du BRGM)

Pourcentage du sol de la commune où la présence d'argiles sensibles au retrait gonflement d'argile est avérée	100%
Une étude de sol démontrant la présence de sols sensibles au retrait et gonflement des argiles sur le territoire communal est nécessaire	Non

**4 - Mise en œuvre du critère météorologique**

(source : rapport météorologique de Météo-France)

**4.1 - Analyse du critère de la sécheresse annuelle**

Maille(s) rattachée(s) à la commune	Année 2025		
	Indicateur d'humidité des sols superficiels annuel minimum	Rang associé à l'indicateur	Période de retour associée à l'indicateur en années
6154	0.06	8	3

> Le critère est-il satisfait ?

Non

**4.2 - Analyse du critère de la succession anormale de sécheresses significatives**

**Condition 1 :** Au cours de l'année n, la période de retour de l'indicateur des sols superficiels annuel minimum est supérieure ou égale à 5 ans sur au moins une maille.

Condition vérifiée (cf. point 4.1) :

Non

**Condition 2 :** La période de retour de l'indicateur des sols superficiels annuel minimum est supérieure ou égale à 5 ans au cours d'au moins 2 années sur les 4 précédant l'année n sur au moins une maille.

Maille(s) rattachée(s) à la commune	Année N-1			Année N-2			Année N-3			Année N-4		
	Indicateur d'humidité des sols superficiels annuel minimum	Rang associé à l'indicateur	Période de retour associée à l'indicateur en années	Indicateur d'humidité des sols superficiels annuel minimum	Rang associé à l'indicateur	Période de retour associée à l'indicateur en années	Indicateur d'humidité des sols superficiels annuel minimum	Rang associé à l'indicateur	Période de retour associée à l'indicateur en années	Indicateur d'humidité des sols superficiels annuel minimum	Rang associé à l'indicateur	Période de retour associée à l'indicateur en années
6154	0.345	29	1	0.034	6	5	0.074	9	3	0.305	27	1

Condition vérifiée : Non

> Le critère est-il satisfait (la condition 1 et la condition 2 sont vérifiées sur la même maille) ? Non

#### 4.3 - Analyse de la situation de la commune aux regard de la situation hydrométéorologique des communes limitrophes

**Condition 1 :** Au cours de l'année n, la période de retour de l'indicateur des sols superficiels annuel minimum est supérieure ou égale à 5 ans sur au moins une maille.

Condition vérifiée (cf. point 4.1) : Non

**Condition 2 :** Une commune limitrophe réunit le critère de la sécheresse annuelle ou le critère de la succession anormale de sécheresses significatives.

Condition vérifiée : Non pertinent

Identification d'au moins une commune limitrophe réunissant la condition : Non pertinent

> Critère satisfait (condition 1 + condition 2): Non

Le critère météorologique n'est pas vérifié pour la commune de Davayat.

#### **Légende**

*Indicateur d'humidité des sols superficiels :*

Il s'agit de l'indicateur mensuel présentant la durée de retour la plus élevée de l'année étudiée.

Les paramètres de calcul de cet indicateur sont détaillés dans l'annexe 8 de la circulaire n°IOME2322937C.

*Durée de retour :*

Il s'agit de la durée de retour en année associée à l'indicateur d'humidité des sols superficiels

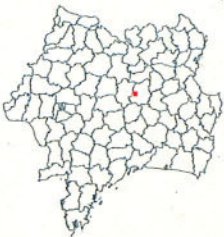
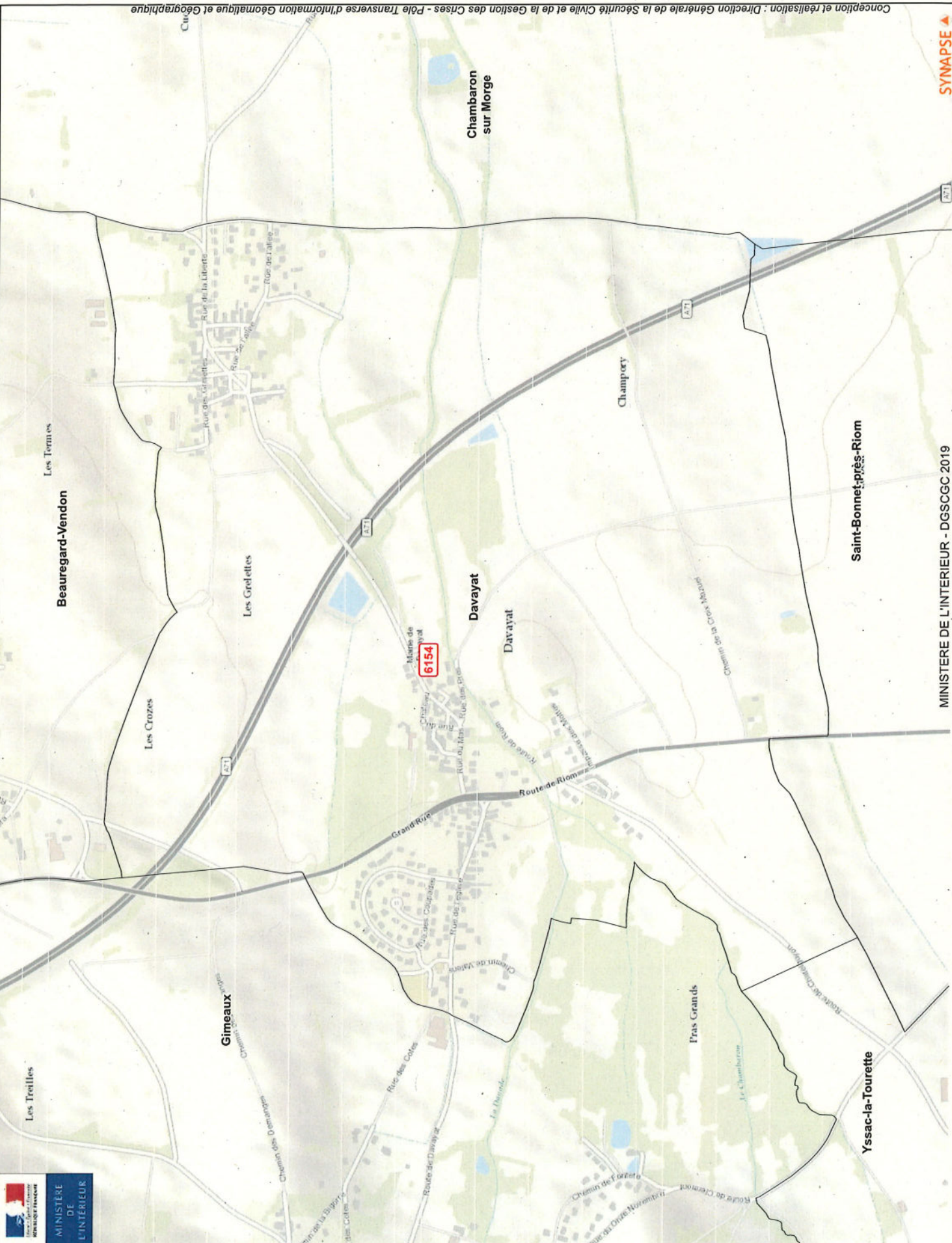

Echelle 1:11 180 pour impression A4  
420  
Mètres  
Système de coordonnées WGS 1984 Web Mercator Auxiliary  
Projection: Mercator Auxiliary Sphere  
Datum: WGS 1984

Conception et réalisation : Direction Générale de la Sécurité Civile et de la Gestion des Crises - Pôle Transverse d'Information Géométrique et Géographique

COMMUNE  
MAILLE METEO  
DEPARTEMENT

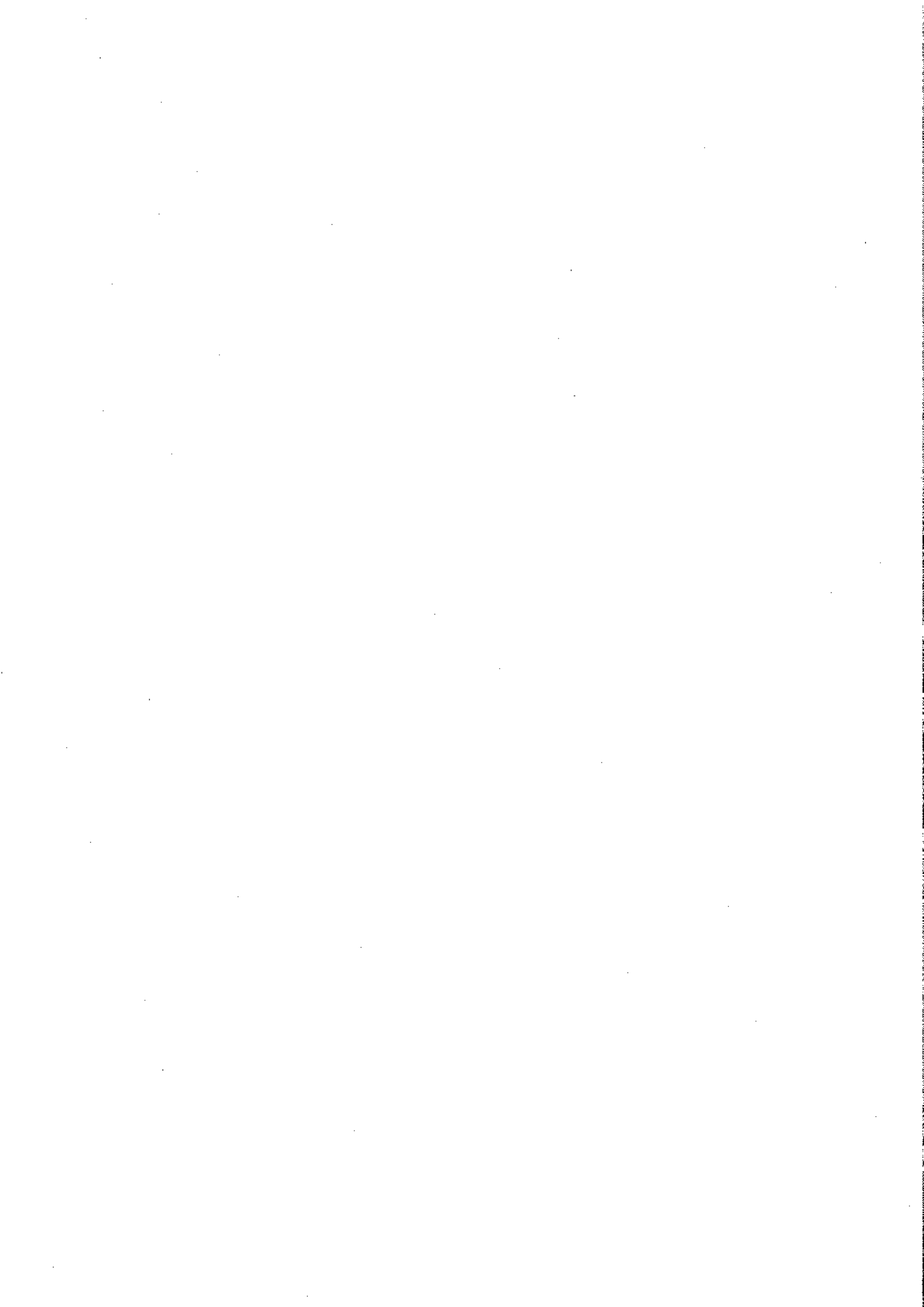

# Décrets, arrêtés, circulaires

## TEXTES GÉNÉRAUX

### MINISTÈRE DE L'INTÉRIEUR

#### Arrêté du 3 avril 2026 portant reconnaissance de l'état de catastrophe naturelle

NOR : INTE2609024A

Le ministre de l'intérieur, le ministre de l'économie, des finances et de la souveraineté industrielle, énergétique et numérique, la ministre des outre-mer et le ministre de l'action et des comptes publics,

Vu le code des assurances, notamment ses articles L. 122-7, L. 125-1 à L. 125-7, D. 125-1 à D. 125-6 et A. 125-2 et suivants ;

Vu les avis rendus le 31 mars 2026 par la commission interministérielle instituée par les articles L. 125-1-1 (II) et D. 125-3 et suivants du code des assurances,

Arrêtent :

**Art. 1<sup>er</sup>.** – En application du code des assurances, les demandes de reconnaissance de l'état de catastrophe naturelle ont été examinées pour les dommages causés par les chocs mécaniques des vagues, les inondations et coulées de boue, les inondations par remontée de nappe phréatique, les mouvements de terrain, les séismes, les vents cycloniques et les mouvements de terrain différentiels consécutifs à la sécheresse et à la réhydratation des sols.

Les communes faisant l'objet d'une constatation de l'état de catastrophe naturelle sont recensées en annexe I du présent arrêté, pour le phénomène et aux périodes indiqués.

Les communes dont les demandes de reconnaissance de l'état de catastrophe naturelle sont rejetées sont recensées en annexe II du présent arrêté, pour le phénomène et aux périodes indiqués.

**Art. 2.** – L'état de catastrophe naturelle constaté par arrêté peut ouvrir droit à la garantie des assurés contre les effets des catastrophes naturelles sur les biens faisant l'objet des contrats d'assurance visés au code des assurances, lorsque les dommages matériels directs qui en résultent ont eu pour cause déterminante l'effet de cet agent naturel et que les mesures habituelles à prendre pour prévenir ces dommages n'ont pu empêcher leur survenance ou n'ont pu être prises.

En outre, si l'assuré est couvert par un contrat visé au code des assurances, l'état de catastrophe naturelle constaté peut ouvrir droit à la garantie précitée, dans les conditions prévues au contrat d'assurance correspondant.

**Art. 3.** – La franchise applicable est modulée en fonction du nombre de constatations de l'état de catastrophe naturelle intervenues pour le même risque au cours des cinq années précédant la date de signature du présent arrêté dans les conditions prévues par les articles L. 125-2 et D. 125-5-9 du code des assurances. Le nombre de ces constatations figure dans l'annexe I. Il prend en compte non seulement les constatations antérieures prises pour un même risque, mais aussi la présente constatation.

**Art. 4.** – La décision des ministres peut faire l'objet d'un recours administratif dans les conditions et les délais prévus par les articles L. 411-1 et suivants du code des relations entre le public et l'administration et l'article D. 125-1-2 du code des assurances. Elle peut également être contestée devant le tribunal administratif territorialement compétent par les communes ayant sollicité la reconnaissance de l'état de catastrophe naturelle, dans un délai de deux mois courant à compter de la notification de la décision des ministres par le représentant de l'Etat dans le département, et par les autres personnes intéressées, dans un délai de deux mois courant à compter de la publication du présent arrêté.

Les documents administratifs préparatoires aux décisions de reconnaissance ou de non reconnaissance d'une commune en état de catastrophe naturelle, notamment les rapports d'expertise, sont communicables, sur demande, auprès du service déconcentré de l'Etat dans le département en charge de l'instruction des demandes communales de reconnaissance de l'état de catastrophe naturelle dans les conditions prévues par l'article D. 125-1-1 du code des assurances.

Les communes qui ont déposé leur demande de reconnaissance de manière dématérialisée peuvent également accéder directement à l'ensemble des documents administratifs préparatoires en consultant leur demande dans l'application informatique iCatNat (<https://icatnat.interieur.gouv.fr>).

**Art. 5.** – Le présent arrêté sera publié au *Journal officiel* de la République française.

Fait le 3 avril 2026.

*Le ministre de l'intérieur,*  
Pour le ministre et par délégation :  
*L'adjointe au directeur général*  
*de la sécurité civile et de la gestion des crises,*  
A. BADONNEL

*Le ministre de l'économie, des finances*  
*et de la souveraineté industrielle,*  
*énergétique et numérique,*  
Pour le ministre et par délégation :  
*Le sous-directeur des assurances*  
*de la direction générale du Trésor,*  
P. GUYONNET-DUPERAT

*La ministre des outre-mer,*  
Pour la ministre et par délégation :  
*L'adjointe à la directrice générale*  
*des outre-mer,*  
F. GHILBERT

*Le ministre de l'action*  
*et des comptes publics,*  
Pour le ministre et par délégation :  
*L'adjoint au sous-directeur*  
*de la 5<sup>e</sup> sous-direction*  
*de la direction du budget,*  
S. DOUMEIX

Département	Commune	Phénomène naturel	Date de début de la période de reconnaissance	Date de fin de la période de reconnaissance	Motivations de la décision
Nord	Bellignies	Mouvements de terrain différentiels consécutifs à la sécheresse et à la réhydratation des sols	01/01/2025	31/12/2025	L'intensité anormale du phénomène est analysée au regard des données et des critères géotechniques et météorologiques détaillés par la circulaire n° IOME2322937C du 29.04.2024. Le critère météorologique n'est pas satisfait : l'indice d'humidité des sols de la commune présente une période de retour inférieure à 10 ans, le territoire communal n'a pas subi une succession anormale d'épisodes de sécheresse et de réhydratation des sols significatifs et la situation hydrométéorologique des communes limitrophes n'est pas anormale.
Nord	Haveluy	Mouvements de terrain différentiels consécutifs à la sécheresse et à la réhydratation des sols	01/01/2025	31/12/2025	L'intensité anormale du phénomène est analysée au regard des données et des critères géotechniques et météorologiques détaillés par la circulaire n° IOME2322937C du 29.04.2024. Le critère météorologique n'est pas satisfait : l'indice d'humidité des sols de la commune présente une période de retour inférieure à 10 ans, le territoire communal n'a pas subi une succession anormale d'épisodes de sécheresse et de réhydratation des sols significatifs et la situation hydrométéorologique des communes limitrophes n'est pas anormale.
Oise	Beauvais	Mouvements de terrain différentiels consécutifs à la sécheresse et à la réhydratation des sols	01/01/2025	31/12/2025	L'intensité anormale du phénomène est analysée au regard des données et des critères géotechniques et météorologiques détaillés par la circulaire n° IOME2322937C du 29.04.2024. Le critère météorologique n'est pas satisfait : l'indice d'humidité des sols de la commune présente une période de retour inférieure à 10 ans, le territoire communal n'a pas subi une succession anormale d'épisodes de sécheresse et de réhydratation des sols significatifs et la situation hydrométéorologique des communes limitrophes n'est pas anormale.
Orne	Belforêt-en-Perche	Mouvements de terrain différentiels consécutifs à la sécheresse et à la réhydratation des sols	01/01/2025	31/12/2025	L'intensité anormale du phénomène est analysée au regard des données et des critères géotechniques et météorologiques détaillés par la circulaire n° IOME2322937C du 29.04.2024. Le critère météorologique n'est pas satisfait : l'indice d'humidité des sols de la commune présente une période de retour inférieure à 10 ans, le territoire communal n'a pas subi une succession anormale d'épisodes de sécheresse et de réhydratation des sols significatifs et la situation hydrométéorologique des communes limitrophes n'est pas anormale.
Orne	Saint-Denis-sur-Sarthon	Inondations et coulées de boue	12/02/2026	13/03/2026	Les données recueillies sur les cumuls de précipitations et le débit du cours d'eau lors de l'évènement ne mettent pas en évidence un phénomène d'inondation d'intensité anormale.
Pas-de-Calais	Oisy-le-Verger	Mouvements de terrain différentiels consécutifs à la sécheresse et à la réhydratation des sols	01/01/2024	31/12/2024	L'intensité anormale du phénomène est analysée au regard des données et des critères géotechniques et météorologiques détaillés par la circulaire n° IOME2322937C du 29.04.2024. Le critère météorologique n'est pas satisfait : l'indice d'humidité des sols de la commune présente une période de retour inférieure à 10 ans, le territoire communal n'a pas subi une succession anormale d'épisodes de sécheresse et de réhydratation des sols significatifs et la situation hydrométéorologique des communes limitrophes n'est pas anormale.
Puy-de-Dôme	Bourg-Lastic	Mouvements de terrain différentiels consécutifs à la sécheresse et à la réhydratation des sols	01/01/2025	31/12/2025	L'intensité anormale du phénomène est analysée au regard des données et des critères géotechniques et météorologiques détaillés par la circulaire n° IOME2322937C du 29.04.2024. Le critère météorologique n'est pas satisfait : l'indice d'humidité des sols de la commune présente une période de retour inférieure à 10 ans, le territoire communal n'a pas subi une succession anormale d'épisodes de sécheresse et de réhydratation des sols significatifs et la situation hydrométéorologique des communes limitrophes n'est pas anormale.
Puy-de-Dôme	Bouzel	Mouvements de terrain différentiels consécutifs à la sécheresse et à la réhydratation des sols	01/01/2025	31/12/2025	L'intensité anormale du phénomène est analysée au regard des données et des critères géotechniques et météorologiques détaillés par la circulaire n° IOME2322937C du 29.04.2024. Le critère météorologique n'est pas satisfait : l'indice d'humidité des sols de la commune présente une période de retour inférieure à 10 ans, le territoire communal n'a pas subi une succession anormale d'épisodes de sécheresse et de réhydratation des sols significatifs et la situation hydrométéorologique des communes limitrophes n'est pas anormale.

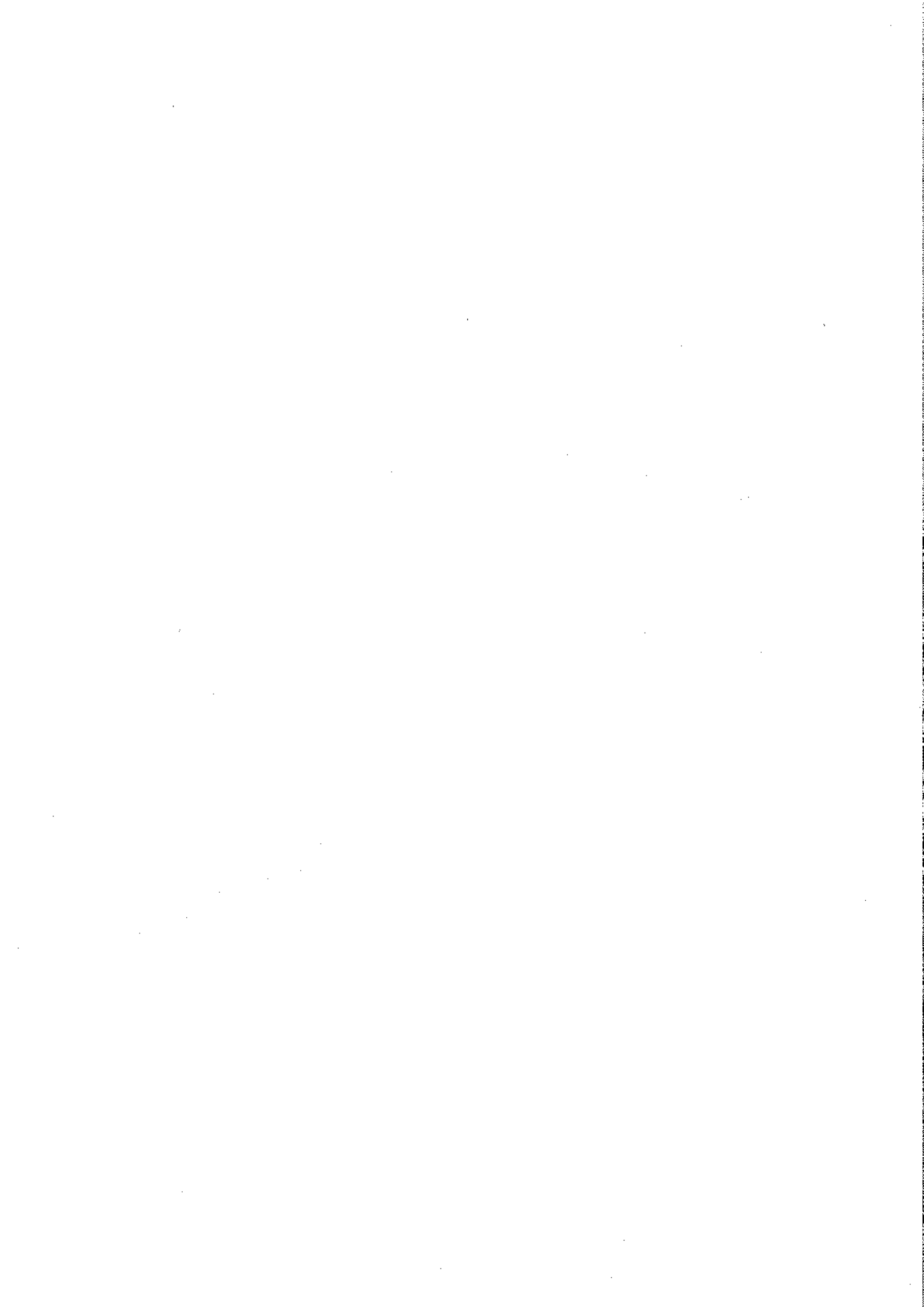

Département	Commune	Phénomène naturel	Date de début de la période de reconnaissance	Date de fin de la période de reconnaissance	Motivations de la décision
Puy-de-Dôme	Brenat	Mouvements de terrain différentiels consécutifs à la sécheresse et à la réhydratation des sols	01/01/2025	31/12/2025	L'intensité anormale du phénomène est analysée au regard des données et des critères géotechniques et météorologiques détaillés par la circulaire n° IOME2322937C du 29.04.2024. Le critère météorologique n'est pas satisfait : l'indice d'humidité des sols de la commune présente une période de retour inférieure à 10 ans, le territoire communal n'a pas subi une succession anormale d'épisodes de sécheresse et de réhydratation des sols significatifs et la situation hydrométéorologique des communes limitrophes n'est pas anormale.
Puy-de-Dôme	Breuil-sur-Couze (Le)	Mouvements de terrain différentiels consécutifs à la sécheresse et à la réhydratation des sols	01/01/2025	31/12/2025	L'intensité anormale du phénomène est analysée au regard des données et des critères géotechniques et météorologiques détaillés par la circulaire n° IOME2322937C du 29.04.2024. Le critère météorologique n'est pas satisfait : l'indice d'humidité des sols de la commune présente une période de retour inférieure à 10 ans, le territoire communal n'a pas subi une succession anormale d'épisodes de sécheresse et de réhydratation des sols significatifs et la situation hydrométéorologique des communes limitrophes n'est pas anormale.
Puy-de-Dôme	Davayat	Mouvements de terrain différentiels consécutifs à la sécheresse et à la réhydratation des sols	01/01/2025	31/12/2025	L'intensité anormale du phénomène est analysée au regard des données et des critères géotechniques et météorologiques détaillés par la circulaire n° IOME2322937C du 29.04.2024. Le critère météorologique n'est pas satisfait : l'indice d'humidité des sols de la commune présente une période de retour inférieure à 10 ans, le territoire communal n'a pas subi une succession anormale d'épisodes de sécheresse et de réhydratation des sols significatifs et la situation hydrométéorologique des communes limitrophes n'est pas anormale.
Puy-de-Dôme	Meilhaud	Mouvements de terrain différentiels consécutifs à la sécheresse et à la réhydratation des sols	01/01/2025	31/12/2025	L'intensité anormale du phénomène est analysée au regard des données et des critères géotechniques et météorologiques détaillés par la circulaire n° IOME2322937C du 29.04.2024. Le critère météorologique n'est pas satisfait : l'indice d'humidité des sols de la commune présente une période de retour inférieure à 10 ans, le territoire communal n'a pas subi une succession anormale d'épisodes de sécheresse et de réhydratation des sols significatifs et la situation hydrométéorologique des communes limitrophes n'est pas anormale.
Puy-de-Dôme	Ménérol	Mouvements de terrain différentiels consécutifs à la sécheresse et à la réhydratation des sols	01/01/2025	31/12/2025	L'intensité anormale du phénomène est analysée au regard des données et des critères géotechniques et météorologiques détaillés par la circulaire n° IOME2322937C du 29.04.2024. Le critère météorologique n'est pas satisfait : l'indice d'humidité des sols de la commune présente une période de retour inférieure à 10 ans, le territoire communal n'a pas subi une succession anormale d'épisodes de sécheresse et de réhydratation des sols significatifs et la situation hydrométéorologique des communes limitrophes n'est pas anormale.
Puy-de-Dôme	Pessat-Villeneuve	Mouvements de terrain différentiels consécutifs à la sécheresse et à la réhydratation des sols	01/01/2025	31/12/2025	L'intensité anormale du phénomène est analysée au regard des données et des critères géotechniques et météorologiques détaillés par la circulaire n° IOME2322937C du 29.04.2024. Le critère météorologique n'est pas satisfait : l'indice d'humidité des sols de la commune présente une période de retour inférieure à 10 ans, le territoire communal n'a pas subi une succession anormale d'épisodes de sécheresse et de réhydratation des sols significatifs et la situation hydrométéorologique des communes limitrophes n'est pas anormale.
Puy-de-Dôme	Pont-du-Château	Mouvements de terrain différentiels consécutifs à la sécheresse et à la réhydratation des sols	01/01/2025	31/12/2025	L'intensité anormale du phénomène est analysée au regard des données et des critères géotechniques et météorologiques détaillés par la circulaire n° IOME2322937C du 29.04.2024. Le critère météorologique n'est pas satisfait : l'indice d'humidité des sols de la commune présente une période de retour inférieure à 10 ans, le territoire communal n'a pas subi une succession anormale d'épisodes de sécheresse et de réhydratation des sols significatifs et la situation hydrométéorologique des communes limitrophes n'est pas anormale.



Département	Commune	Phénomène naturel	Date de début de la période de reconnaissance	Date de fin de la période de reconnaissance	Motivations de la décision
Puy-de-Dôme	Roche-Noire (La)	Mouvements de terrain différentiels consécutifs à la sécheresse et à la réhydratation des sols	01/01/2025	31/12/2025	L'intensité anormale du phénomène est analysée au regard des données et des critères géotechniques et météorologiques détaillés par la circulaire n° IOME2322937C du 29.04.2024. Le critère météorologique n'est pas satisfait : l'indice d'humidité des sols de la commune présente une période de retour inférieure à 10 ans, le territoire communal n'a pas subi une succession anormale d'épisodes de sécheresse et de réhydratation des sols significatifs et la situation hydrométéorologique des communes limitrophes n'est pas anormale.
Puy-de-Dôme	Saint-Julien-de-Cop-pel	Mouvements de terrain différentiels consécutifs à la sécheresse et à la réhydratation des sols	01/01/2025	31/12/2025	L'intensité anormale du phénomène est analysée au regard des données et des critères géotechniques et météorologiques détaillés par la circulaire n° IOME2322937C du 29.04.2024. Le critère météorologique n'est pas satisfait : l'indice d'humidité des sols de la commune présente une période de retour inférieure à 10 ans, le territoire communal n'a pas subi une succession anormale d'épisodes de sécheresse et de réhydratation des sols significatifs et la situation hydrométéorologique des communes limitrophes n'est pas anormale.
Puy-de-Dôme	Saint-Nectaire	Mouvements de terrain différentiels consécutifs à la sécheresse et à la réhydratation des sols	01/01/2025	31/12/2025	L'intensité anormale du phénomène est analysée au regard des données et des critères géotechniques et météorologiques détaillés par la circulaire n° IOME2322937C du 29.04.2024. Le critère météorologique n'est pas satisfait : l'indice d'humidité des sols de la commune présente une période de retour inférieure à 10 ans, le territoire communal n'a pas subi une succession anormale d'épisodes de sécheresse et de réhydratation des sols significatifs et la situation hydrométéorologique des communes limitrophes n'est pas anormale.
Puy-de-Dôme	Yssac-la-Tourette	Mouvements de terrain différentiels consécutifs à la sécheresse et à la réhydratation des sols	01/01/2025	31/12/2025	L'intensité anormale du phénomène est analysée au regard des données et des critères géotechniques et météorologiques détaillés par la circulaire n° IOME2322937C du 29.04.2024. Le critère météorologique n'est pas satisfait : l'indice d'humidité des sols de la commune présente une période de retour inférieure à 10 ans, le territoire communal n'a pas subi une succession anormale d'épisodes de sécheresse et de réhydratation des sols significatifs et la situation hydrométéorologique des communes limitrophes n'est pas anormale.
Pyrénées-Atlantiques	Mouguerre	Mouvements de terrains (hors sécheresse géotechnique)	22/12/2025	23/12/2025	Des facteurs d'origine anthropique sont prédominants dans le déclenchement du mouvement de terrain.
Pyrénées-Atlantiques	Salies-de-Béarn	Mouvements de terrain différentiels consécutifs à la sécheresse et à la réhydratation des sols	01/01/2025	31/12/2025	L'intensité anormale du phénomène est analysée au regard des données et des critères géotechniques et météorologiques détaillés par la circulaire n° IOME2322937C du 29.04.2024. Le critère météorologique n'est pas satisfait : l'indice d'humidité des sols de la commune présente une période de retour inférieure à 10 ans, le territoire communal n'a pas subi une succession anormale d'épisodes de sécheresse et de réhydratation des sols significatifs et la situation hydrométéorologique des communes limitrophes n'est pas anormale.
Hautes-Pyrénées	Soublecause	Mouvements de terrain différentiels consécutifs à la sécheresse et à la réhydratation des sols	01/01/2025	31/12/2025	L'intensité anormale du phénomène est analysée au regard des données et des critères géotechniques et météorologiques détaillés par la circulaire n° IOME2322937C du 29.04.2024. Le critère météorologique n'est pas satisfait : l'indice d'humidité des sols de la commune présente une période de retour inférieure à 10 ans, le territoire communal n'a pas subi une succession anormale d'épisodes de sécheresse et de réhydratation des sols significatifs et la situation hydrométéorologique des communes limitrophes n'est pas anormale.
Pyrénées-Orientales	Amélie-les-Bains-Palalda	Inondations et coulées de boue	18/01/2026	20/01/2026	Les cumuls de précipitations lors de l'évènement présentent une période de retour inférieure à 10 ans.
Pyrénées-Orientales	Prugnanes	Inondations et coulées de boue	20/01/2026	23/01/2026	Les cumuls de précipitations lors de l'évènement présentent une période de retour inférieure à 10 ans.

